

**Agenzia del Territorio
CATASTO FABBRICATI
Ufficio Provinciale di
Milano**

Dichiarazione protocollo n. MI0669362 del 19/10/2004

Planimetria di u.i.u. in Comune di Giussano

Via Udine

civ. SC

Identificativi Catastali:

Sezione:
Foglio: 26
Particella: 605
Subalterno: 2

Compilata da:
Manco Ugo

Iscritto all'albo:
Architetti

Prov. Milano

N. 5568

Scheda n. 1 Scala 1:200

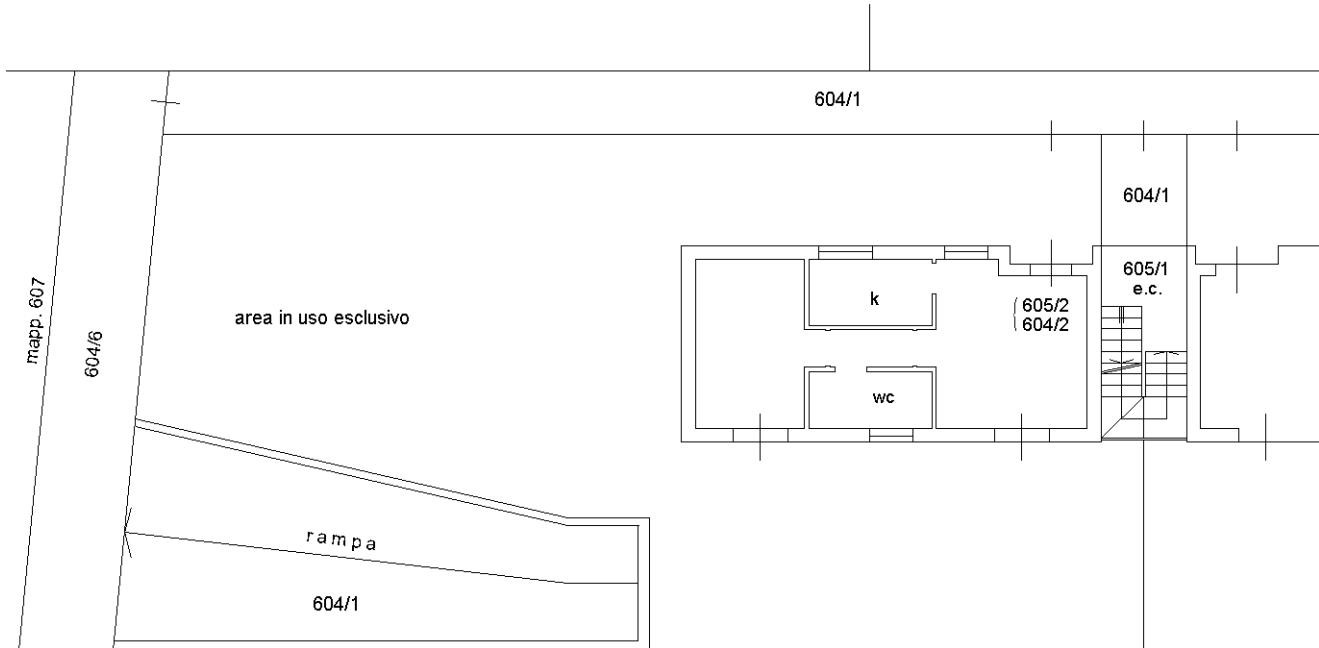

mapp. 338

PIANO TERRA
H=2.70

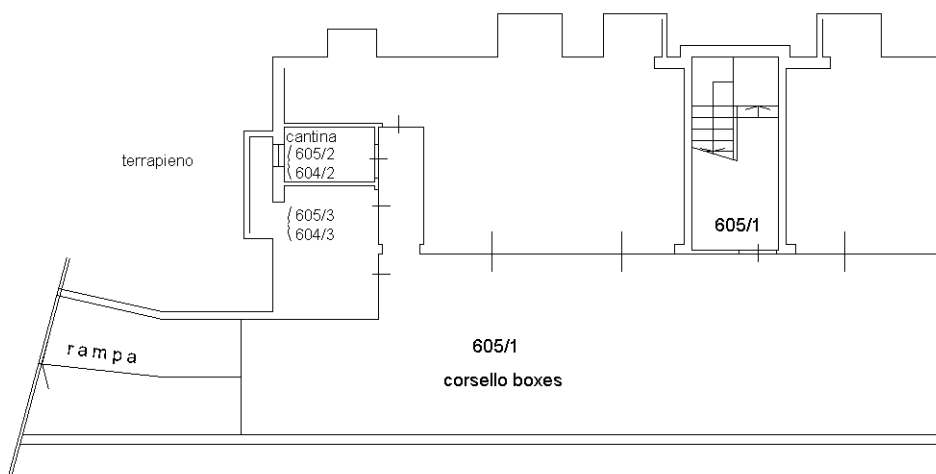

PIANO INTERRATO
H=2.50

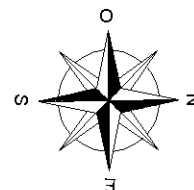

Ultima planimetria in atti

Catasto dei Fabbricati - Situazione al 03/01/2017 - Comune di GIUSSANO (E063) - < Foglio: 26 - Particella: 604 - Subalterno: 2 >
VIA UDINE n. SC piano: T-SI;